



RELATÓRIO DE GESTÃO

EXERCÍCIO 2015

São Luís-MA, 2016



RELATÓRIO DE GESTÃO - EXERCÍCIO 2015

Econ. Valmir Vasconcelos Seguins Araújo
Presidente - Exercício 2015

Relatório de Gestão do Exercício de 2015, apresentado ao Conselho Federal de Economia, elaborado de acordo com as disposições das Decisões Normativas DN 134/2013, DN 140/2014 e DN 146/2015 do Tribunal de Contas da União - TCU.

São Luís-MA, 2016



SUMÁRIO

SEÇÃO I	4
IDENTIFICAÇÃO E ATRIBUTOS DA ENTIDADE	4
NORMAS RELACIONADAS À ENTIDADE	4
OUTRAS NORMAS RELACIONADAS À GESTÃO E ESTRUTURA DA ENTIDADE	5
ORGANOGRAMA E COMPETÊNCIAS.....	5-6
SEÇÃO II	7
APRESENTAÇÃO.....	7
SEÇÃO III	8
PLANEJAMENTO E RESULTADOS ALCANÇADOS	8-11
SEÇÃO IV	12
ESTRUTURA DE GOVERNANÇA E DE AUTOCONTROLE DA GESTÃO.....	12-13
SEÇÃO V	14
PROGRAMAÇÃO E EXECUÇÃO ORÇAMENTÁRIA E FINANCEIRA.....	14-21
SEÇÃO VI	22
GESTÃO DE PESSOAS, TERCEIRIZAÇÃO DE MÃO-DE-OBRA E CUSTOS RELACIONADOS.....	22
SEÇÃO VII	23
INFORMAÇÕES CONTÁBEIS.....	23-27



SEÇÃO II APRESENTAÇÃO

O ano de 2015 foi marcado por uma série de ações visando restaurar o equilíbrio financeiro do Conselho, o que exigiu comprometimento de toda a gestão e aprimoramento das parcerias. Outro aspecto a ser destacado é a ampliação do diálogo com instituições governamentais e não governamentais e empresas parceiras.

O CORECON-MA orientou sua atuação nas prioridades definidas pela gestão tendo como foco a qualificação do economista, o que pode ser exemplificado pelos eventos técnicos realizados ao longo do ano.

Destaque-se que as parcerias com outras organizações governamentais e não governamentais permitiram a realização dos eventos propostos.

Este Relatório foi elaborado de acordo com as disposições da Decisão Normativa DN 146/2015 do Tribunal de Contas da União - TCU, publicado em 05/10/2015 e está estruturado em sete seções, as quais são:

- I - Informações sobre a Entidade;
- II - Introdução;
- III- Planejamento e resultados alcançados;
- IV - Estrutura de governança e de autocontrole da gestão;
- V - Programação e execução orçamentária e financeira;
- VI - Gestão de pessoas, terceirização de mão-de-obra e custos relacionados;
- VII - Informações Contábeis.



RELATÓRIO DE GESTÃO - EXERCÍCIO 2015

SEÇÃO I

IDENTIFICAÇÃO E ATRIBUTOS DA ENTIDADE

Nome da Entidade: Conselho Regional de Economia 5ª Região - MA	
Denominação Abreviada: CORECON-MA	
Órgão de vinculação: Conselho Federal de Economia - COFECON	
CNPJ: 06.991.608/0001-01	Situação Cadastral: Ativa
Natureza Jurídica: 110-4 - Autarquia Federal	
Principal Atividade: Atividade de Organizações Associativas Profissionais	
Endereço: Av. Jerônimo de Albuquerque, s/n, Casa do Trabalhador, salas 102/104 - Calhau - CEP: 65.074-220 - São Luis-MA.	
Telefone: 98 3246-1784 / 98 3236-5376	Fax: 98 3246-1784
Página da Internet: www.corecon-ma.org.br	
Endereço Eletrônico: corecon-ma@cofecon.org.br	

NORMAS RELACIONADAS À ENTIDADE

NORMAS DE CRIAÇÃO E ALTERAÇÃO DA ENTIDADE

- **Lei nº 1.411, de 13 de agosto de 1951** - Dispõe sobre a Profissão de Economista.
- **Decreto nº 31.794, de 17 de novembro de 1952** - Dispõe sobre a regulamentação do exercício da profissão de economista, regida pela Lei nº 1.411, de 13.08.1951, e dá outras providências.
- **Lei nº 6.021, de 03 de janeiro de 1974** - Altera dispositivos da Lei n.º 1.411, de 13.08.1951, que dispõe sobre a profissão de economista; atualiza valores das anuidades, taxas e multas, subordinando-as a percentuais do maior salário mínimo, e altera a denominação dos Conselhos Federal e Regionais.
- **Lei nº 6.206, de 07 de maio de 1975** - Dá valor de documento de identidade às carteiras expedidas pelos órgãos fiscalizadores de exercício profissional e dá outras providências.
- **Lei nº 6.537, de 19 de junho de 1978** - Altera dispositivos da Lei n.º 1.411, de 13.08.1951, que dispõe sobre a profissão de Economista.
- **Lei nº 6.839, de 30 de outubro de 1980** - Dispõe sobre o registro de empresas nas entidades fiscalizadoras do exercício de profissões.
- **Lei nº 12.514, de 28 de outubro de 2011** - Dá nova redação ao art. 4º da Lei nº 6.932, de 7 de julho de 1981, que dispõe sobre as atividades do médico-residente e trata das contribuições devidas aos conselhos profissionais em geral.



OUTRAS NORMAS RELACIONADAS À GESTÃO E ESTRUTURA DA ENTIDADE

- **Resolução COFECON nº 1.841/2010** - Estabelece o Manual de Procedimentos Contábeis e Financeiros do Sistema COFECON/CORECONS.
- **Resolução CORECON-MA nº 413/2010, de 07/10/2010** - Adesão ao Programa de Recuperação de créditos no Sistema COFECON/CORECONS.
- **Resolução CORECON-MA nº 434/202, de 07/08/2012** - Institui e fixa os valores para recolhimento da Taxa de Emissão da Certidão de Registro da **Anotação de Responsabilidade Técnica - ART** de Projetos ou Estudos de Viabilidade Econômico Financeiro e dá outras providências.
- **Resolução CORECON-MA nº 435/2012, de 24/08/2012** - Adesão ao II Programa Nacional de Recuperação de Créditos no Sistema COFECON/CORECONS.
- **Resolução CORECON-MA nº 447/2014, de 12 de maio de 2014** - Aprova o recebimento de Anuidades através do cartão de crédito/débito.

ORGANOGRAMA FUNCIONAL

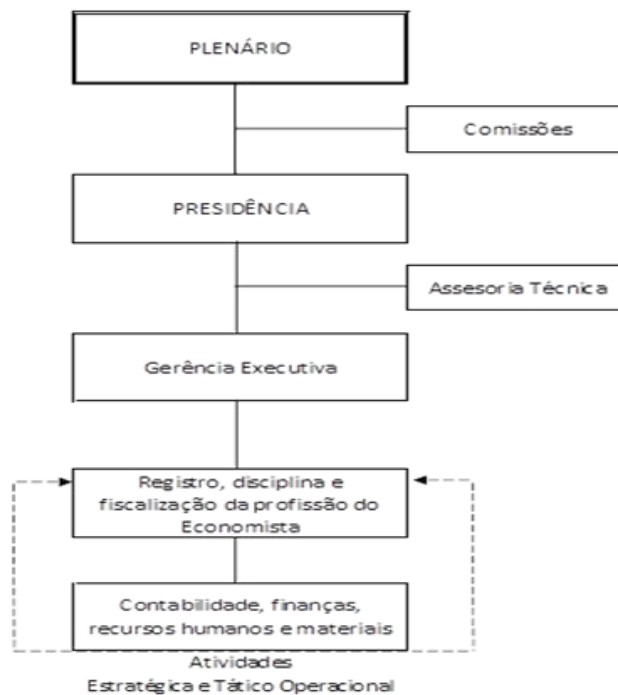



COMPETÊNCIAS

O Conselho Regional de Economia - 15ª Região -MA, com sede e foro em São Luis e jurisdição em todo o Estado do Maranhão, é uma Autarquia Federal fiscalizadora da profissão de economista, dotada de personalidade jurídica de direito público, com autonomia administrativa e financeira, e pertencente ao sistema COFECON/CORECONS. Conforme seu Regimento Interno, é constituído:

- Da Plenária, órgão deliberativo do Conselho, integrado, por no mínimo, 9 (nove) Conselheiros Efetivos, substituíveis por Conselheiros Suplentes em igual número, todos eleitos em conformidade com disposições legais e regulamentação baixada pelo COFECON - Conselho Federal de Economia (Art. 5º e § 4º do art. 6º da Lei nº. 6.537/78);
- Da Presidência, seu órgão Executivo, a que se subordinam os serviços administrativos criados pelo próprio órgão em razão de suas finalidades legais, necessidades de serviços e disponibilidade de meios.
- Das Comissões, órgãos colegiados específicos, constituídas para a execução de determinadas tarefas ou para atingir fins que não justifiquem a criação de serviço permanente.
- Assessorias Técnicas: Órgãos que visam suprir os serviços de assessoramento e/ou assistência das atividades de gestão do Presidente e do Conselho.
- Secretaria Executiva: Órgão de execução de atividades meio e apoio às atividades fins.

CANAIS DE ACESSO

O CORECON-MA dispõe dos seguintes canais de acesso:

Sítio: WWW.corecon-ma.org.br - onde os profissionais e a sociedade em geral dispõem de acesso à todas as informações relevantes e que contribuem para a transparência da gestão;

E-mail: corecon-ma@cofecon.org.br

Telefones: (98) 3246-1784 e (98) 3236-5376



SEÇÃO V
PROGRAMAÇÃO E EXECUÇÃO ORÇAMENTÁRIA E FINANCEIRA

O CORECON-MA busca sempre seguir todas as determinações e recomendações exaradas em acórdão do TCU que se aplicam a sua rotina administrativa e contábil.

a) Origem das receitas (Anuidades; taxas de serviços; multas; patrocínios, etc.)

Receitas de Contribuições: R\$ 215.310,45 assim distribuídas: Contribuição do Exercício - R\$ 154.716,36; Contribuição do Exercício Anterior - R\$ 60.594,10; Receita da Dívida Ativa - Anuidades - R\$ 30.077,24; Receita Patrimonial - R\$ 1.345,21; Receitas de Serviços - R\$ 10.556,86; Transferências Correntes - R\$ 42.900,00 assim discriminadas: Recurso do COFECON para o Prêmio de Monografia - R\$ 3.000,00; Patrocínios de Instituições Privadas - R\$ 38.900,00; Doação Pessoa Física - R\$ 1.000,00.

COMPARATIVO DE RECEITAS ENTRE OS DOIS ÚLTIMOS EXERCÍCIOS

	2014	2015
Receitas Correntes	299.377,04	300.189,76
Receitas de Contribuições	208.988,38	215.310,45
Receita Patrimonial	1.468,58	1.345,21
Receitas de Serviços	8.816,43	10.556,86
Transferências Correntes	72.450,00	42.900,00
Outras receitas Correntes	7.653,65	30.077,24

COMPARATIVO DAS DESPESAS ENTRE OS DOIS ÚLTIMOS EXERCÍCIOS

	2014	2015
Despesas Correntes	322.445,38	275.554,66
Desp c/ Pessoal e Encargos	80.440,08	89.737,98
Despesas c/ Mat. Consumo	9.733,03	4.698,30
Despesas Serv. P. Físicas	53.588,97	62.631,54
Despesas c/ P. Jurídicas	135.178,66	66.472,72
*Transferências Correntes	43.504,64	52.014,12



COMPARATIVO DA DESPESA AUTORIZADA COM A EXECUTADA

Conselho Regional de Economia/MA - CORECON / MA

Siscontw - v. 2.0.56.00

Página : 1

Período: 01/01/2015 a 31/12/2015

Comparativo da Despesa Autorizada com Realizada

Despesa	Orçada	Exec. Per.	Exercício	Diferença
DESPESAS CORRENTES	373.243,14 -	275.554,66+	275.554,66+	97.688,48 -
DESPESAS DE CUSTEIO	296.243,14 -	223.540,54+	223.540,54+	72.702,60 -
DESPESAS PESSOAL	104.904,14 -	89.737,98+	89.737,98+	15.166,16 -
VENCIMENTOS E VANTAGENS	80.100,00 -	65.009,62+	65.009,62+	15.090,38 -
SALARIOS	51.500,00 -	41.894,82+	41.894,82+	9.605,18 -
HORAS EXTRAS	0,00 -	0,00	0,00	0,00
ADICIONAL NOTURNO	0,00 -	0,00	0,00	0,00
1/3 CONSTITUCIONAL DE FÉRIAS	2.300,00 -	1.488,22+	1.488,22+	811,78 -
GRATIFICAÇÕES	0,00 -	0,00	0,00	0,00
13º SALÁRIO	5.300,00 -	5.163,85+	5.163,85+	136,15 -
FÉRIAS	3.800,00 -	3.436,15+	3.436,15+	363,85 -
ABONO PECUNIÁRIO DE FÉRIAS	1.500,00 -	1.028,48+	1.028,48+	471,52 -
INDENIZAÇÕES TRABALHISTAS	1.200,00 -	0,00	0,00	1.200,00 -
VALE TRANSPORTE	3.500,00 -	3.369,11+	3.369,11+	130,89 -
AUXILIO ALIMENTAÇÃO	10.500,00 -	8.500,99+	8.500,99+	1.999,01 -
AUXILIO EDUCAÇÃO	0,00 -	0,00	0,00	0,00
DIFERÊNCIA DE SALÁRIO	500,00 -	128,00+	128,00+	372,00 -
1/3 ADICIONAL DE ABONO	0,00 -	0,00	0,00	0,00
OUTRAS VANTAGENS	0,00 -	0,00	0,00	0,00
DESPESAS VARIÁVEIS	0,00 -	0,00	0,00	0,00
DIARIAS DE FUNCIONARIOS	0,00 -	0,00	0,00	0,00
DIARIAS DE CONSELHEIROS	0,00 -	0,00	0,00	0,00
DIARIAS DE CONVIDADOS E PALESTRANTES	0,00 -	0,00	0,00	0,00
VALE TRANSPORTE	0,00 -	0,00	0,00	0,00
AUXILIO ALIMENTAÇÃO	0,00 -	0,00	0,00	0,00
DIÁRIAS DA PRESIDÊNCIA	0,00 -	0,00	0,00	0,00
CURSOS E TREINAMENTOS	0,00 -	0,00	0,00	0,00
OUTRAS DESPESAS VARIÁVEIS	0,00 -	0,00	0,00	0,00



Conselho Regional de Economia/MA - CORECON / MA
Siscontw - v. 2.0.56.00

Página : 2
 Período: 01/01/2015 a 31/12/2015

Comparativo da Despesa Autorizada com Realizada

Despesa	Orçada	Exec. Per.	Exercício	Diferença
SERVIÇOS DE ASSEIO E HIGIENE	1.800,00 -	365,00+	365,00+	1.435,00 -
SERVIÇOS DE COMUNICAÇÃO EM GERAL	0,00 -	0,00	0,00	0,00
SERVIÇOS DE ENERGIA ELETRICA E GAS	5.500,00 -	5.459,83+	5.459,83+	40,17 -
PASSAGENS AEREAS, TERRESTES E MARITIMAS	12.000,00 -	3.193,11+	3.193,11+	8.806,89 -
REPAROS, ADAPTAÇÃO E CONSERV. DE BENS	1.500,00 -	700,00+	700,00+	800,00 -
SERVIÇOS DE IMPRESSAO E ENCADERNAÇAO	1.600,00 -	1.545,34+	1.545,34+	54,66 -
SERVICOS DE PUBLICAÇÃO E PUBLICIDADE	16.779,00 -	6.238,92+	6.238,92+	10.540,08 -
DESPESAS C/ DIARIAS DE SERVIDORES	0,00 -	0,00	0,00	0,00
SERVIÇOS DE ALIMENTAÇÃO	1.800,00 -	0,00	0,00	1.800,00 -
DESPESAS MIUDAS DE PRONTO PAGAMENTO	500,00 -	0,00	0,00	500,00 -
SERVIÇOS MANUTENÇÃO E CONSERVAÇÃO BENS IMÓVEIS	700,00 -	633,40+	633,40+	66,60 -
TAXAS E CUSTOS PROCESSUAIS	0,00 -	0,00	0,00	0,00
DESPESAS C/ DIARIAS DA PRESIDÊNCIA	2.000,00 -	1.560,00+	1.560,00+	440,00 -
INDENIZAÇÕES, RESTITUIÇÕES E REPOSIÇÕES	0,00 -	0,00	0,00	0,00
MANUT. E CONSERV. MAQ E APARELHOS	0,00 -	0,00	0,00	0,00
DESPESAS C/ DIARIAS- CONSELHEIROS	6.000,00 -	1.950,00+	1.950,00+	4.050,00 -
SERVIÇOS POSTAIS E TELEGRÁFICOS	10.200,00 -	2.960,20+	2.960,20+	7.239,80 -
LOCAÇÃO DE EQUIPAMENTOS E MAT. PERMANENTE	300,00 -	0,00	0,00	300,00 -
DESPESAS C/ ALUGUEL E CONDOMINIO	2.600,00 -	2.600,00+	2.600,00+	0,00
SERVIÇOS DE RECEPCIONISTA	0,00 -	0,00	0,00	0,00
CURSOS DE APERFEICOAMENTO PROFISSIONAL	0,00 -	0,00	0,00	0,00
DESPESAS BANCARIAS	7.800,00 -	7.747,29+	7.747,29+	52,71 -
CURSOS, CONGRESSOS E CONFERENCIAS	8.300,00 -	6.115,00+	6.115,00+	2.185,00 -
FESTIV. RECEP. HOSP. HOMENAG	6.000,00 -	4.315,00+	4.315,00+	1.685,00 -
FRETES E CARRETOS	100,00 -	19,75+	19,75+	80,25 -
DESPESAS COM TAXI	0,00 -	0,00	0,00	0,00
SERVIÇOS DE INFORMATICA	5.500,00 -	3.718,19+	3.718,19+	1.781,81 -
IMPOSTOS, TAXAS , TARIFAS E PEGAGIOS	2.500,00 -	956,17+	956,17+	1.543,83 -
PREMIOS, MEDALHAS, COND E DIPLOMAS	3.000,00 -	3.000,00+	3.000,00+	0,00
MULTAS E JUROS	800,00 -	248,47+	248,47+	551,53 -



OBRIGACOES PATRONAIS	24.804,14 -	24.728,36+	24.728,36+	75,78 -
I.N.S.S	18.800,00 -	18.739,74+	18.739,74+	60,26 -
F G T S	5.400,00 -	5.395,29+	5.395,29+	4,71 -
PIS- FOLHA DE PAGAMENTO	604,14 -	593,33+	593,33+	10,81 -
CONTRIBUIÇÃO SINDICAL	0,00 -	0,00	0,00	0,00
ISS- IMPOSTO S/ SERVIÇOS	0,00 -	0,00	0,00	0,00
IRRF S/ TRABALHO COM VINCULO	0,00 -	0,00	0,00	0,00
OUTROS ENCARGOS	0,00 -	0,00	0,00	0,00
MATERIAL DE CONSUMO	9.260,00 -	4.698,30+	4.698,30+	4.561,70 -
ARTIGOS DE EXPEDIENTE	4.800,00 -	1.567,74+	1.567,74+	3.232,26 -
ARTIGOS DE HIGIENE E CONSERVAÇÃO E LIMPEZA	800,00 -	41,50+	41,50+	758,50 -
MATERIAL ACESSORIO P/ MAQ., APAR. E MOVEIS	300,00 -	44,91+	44,91+	255,09 -
GENEROS DE ALIMENTAÇÃO	1.810,00 -	1.700,35+	1.700,35+	109,65 -
MATERIAL P/ FOTOGRAFIA, GRAVAÇÃO E TELECOM	0,00 -	0,00	0,00	0,00
MATERIAL CONSER. DE MOVEIS E IMOVEIS	0,00 -	0,00	0,00	0,00
COMBUSTIVEIS E LUBRIFICANTES	0,00 -	0,00	0,00	0,00
VESTUARIO E UNIFORMES	0,00 -	0,00	0,00	0,00
MATERIAL DE INFORMATICA	750,00 -	723,20+	723,20+	26,80 -
MATERIAL ELETRICO	150,00 -	92,97+	92,97+	57,03 -
MATERIAL DE COPA E COZINHA	600,00 -	502,84+	502,84+	97,16 -
MAT. P/ FESTIVIDADES E HOMENAGENS	0,00 -	0,00	0,00	0,00
LANCHES E REFEIÇÕES	0,00 -	0,00	0,00	0,00
OUTROS MATERIAS DE CONSUMO	50,00 -	24,79+	24,79+	25,21 -
SERVICOS DE TERCEIROS E ENCARGOS	65.200,00 -	62.631,54+	62.631,54+	2.568,46 -
REMUNERAÇÃO DE SERVIÇOS PESSOAIS	65.200,00 -	62.631,54+	62.631,54+	2.568,46 -
ASSESSORIA DE COMUNICAÇÃO	21.200,00 -	20.990,99+	20.990,99+	209,01 -
SERVICOS CONTABEIS	16.000,00 -	15.670,64+	15.670,64+	329,36 -
SERVICOS ADVOCATICIOS	16.000,00 -	15.597,91+	15.597,91+	402,09 -
ESTAGIO	12.000,00 -	10.372,00+	10.372,00+	1.628,00 -
SERVICOS DE MANUTENÇÃO	0,00 -	0,00	0,00	0,00
OUTROS SERVICOS E ENCARGOS	116.879,00 -	66.472,72+	66.472,72+	50.406,28 -
ASSINATURAS E PERIODICOS	3.500,00 -	161,91+	161,91+	3.338,09 -
LOCAÇÃO DE BENS MOVEIS E IMOVEIS	800,00 -	0,00	0,00	800,00 -
SEGUROS EM GERAL	800,00 -	205,00+	205,00+	595,00 -
SERVICOS DE ÁGUA E ESGOTO	0,00 -	0,00	0,00	0,00
SERVICOS DE ÁUDIO, VÍDEO E FOTO	800,00 -	250,00+	250,00+	550,00 -
SERVICOS CARTORAIS	300,00 -	94,30+	94,30+	205,70 -
SERVICOS TÉC. PROFISS. PESSOA JURIDICA	0,00 -	0,00	0,00	0,00
JORNAL DO CONSELHO DE ECONOMIA	4.500,00 -	3.874,66+	3.874,66+	625,34 -
DESPESAS FINANCEIRAS	100,00 -	21,87+	21,87+	78,13 -
HOSPEDAGENS	0,00 -	0,00	0,00	0,00
SERVICOS DE TELEFONIA	7.500,00 -	7.302,41+	7.302,41+	197,59 -
OUTROS SERVIÇOS	0,00 -	0,00	0,00	0,00
DESPESA C/ PROCESSO ELETRÔNICO	1.300,00 -	1.236,90+	1.236,90+	63,10 -
DIVERSAS DESPESAS DE CUSTEIO	0,00 -	0,00	0,00	0,00
DESPESAS DE EXERCICIOS ANTERIORES	0,00 -	0,00	0,00	0,00
DESPESAS C/ PARCELAMENTO DE DIVIDA(C/ CONFECON)	0,00 -	0,00	0,00	0,00
OUTRAS DESPESAS	0,00 -	0,00	0,00	0,00
TRANSFERENCIAS CORRENTES	77.000,00 -	52.014,12+	52.014,12+	24.985,88 -
TRANSFERENCIAS INTRAGOVERNAMENTAIS	77.000,00 -	52.014,12+	52.014,12+	24.985,88 -
TRANSFERENCIAS OPERACIONAIS	77.000,00 -	52.014,12+	52.014,12+	24.985,88 -
DOAÇÃO	0,00 -	0,00	0,00	0,00
COTA- PARTE- CONFECON	77.000,00 -	52.014,12+	52.014,12+	24.985,88 -
CORECON- PIAUÍ	0,00 -	0,00	0,00	0,00
CORECON- AM	0,00 -	0,00	0,00	0,00
TRANSFERENCIAS A INSTITUICOES PRIVADAS	0,00 -	0,00	0,00	0,00
TRANSFERENCIAS A PESSOAS	0,00 -	0,00	0,00	0,00
CONTRIBUICAO PASEP	0,00 -	0,00	0,00	0,00
CONTRIB. P/ FORM. PATRIM. SERV. PUBLICO (PASEP)	0,00 -	0,00	0,00	0,00
DIVERSAS TRANSFERENCIAS CORRENTES	0,00 -	0,00	0,00	0,00
DIVERSAS TRANFERENCIAS CORRENTES	0,00 -	0,00	0,00	0,00
RESERVAS	0,00 -	0,00	0,00	0,00
RESERVAS ORCAMENTARIAS	0,00 -	0,00	0,00	0,00
RESERVAS DE CONTINGENCIA	0,00 -	0,00	0,00	0,00
RESERVAS DE CONTINGENCIAS	0,00 -	0,00	0,00	0,00



Conselho Regional de Economia/MA - CORECON / MA
Siscontw - v. 2.0.56.00

Página : 3
 Período: 01/01/2015 a 31/12/2015

Comparativo da Despesa Autorizada com Realizada

Despesa	Orçada	Exec. Per.	Exercício	Diferença
DESPESAS DE CAPITAL	32.400,00 -	0,00	0,00	32.400,00 -
INVESTIMENTOS	32.400,00 -	0,00	0,00	32.400,00 -
OBRAS E INSTALACOES	15.000,00 -	0,00	0,00	15.000,00 -
OBRAS E INSTALAÇÕES	15.000,00 -	0,00	0,00	15.000,00 -
EQUIPAMENTOS E MATERIAL PERMANENTE	17.400,00 -	0,00	0,00	17.400,00 -
MAQUINAS, MOTORES E APARELHOS	6.800,00 -	0,00	0,00	6.800,00 -
MOBILIARIO EM GERAL	10.600,00 -	0,00	0,00	10.600,00 -
BIBLIOTECA E OBJETOS DE ARTE	0,00 -	0,00	0,00	0,00
COMPUTADORES E SISTEMAS DE INFORMATICA	0,00 -	0,00	0,00	0,00
UTENSILIOS DE COPA E COZINHA	0,00 -	0,00	0,00	0,00
OUTROS EQUIPAMENTOS E MATERIAL PERMANENTE	0,00 -	0,00	0,00	0,00
DIVERSOS INVESTIMENTOS	0,00 -	0,00	0,00	0,00
INVERSOES FINANCEIRAS	0,00 -	0,00	0,00	0,00
AQUISICOES DE IMOVEIS	0,00 -	0,00	0,00	0,00
AQUISIÇÃO DE IMOVEIS	0,00 -	0,00	0,00	0,00
AQUISIÇÃO DE TIT. REPRESENT. CAPITAL INTEGRALIZADO	0,00 -	0,00	0,00	0,00
CONCESSAO DE EMPRESTIMOS	0,00 -	0,00	0,00	0,00
TRANSFERENCIAS DE CAPITAL	0,00 -	0,00	0,00	0,00
Total:	405.643,14 -	275.554,66+	275.554,66+	130.088,48 -

São Luis - MA, 31 de dezembro de 2015.

Econ. Valmir Seguíns Araújo
 Presidente do CORECON-MA

BALANÇO ORÇAMENTÁRIO DA ENTIDADE

Conselho Regional de Economia/MA - CORECON / MA
Siscontw - v. 2.0.56.00

Página : 1
 Período: Janeiro / 2015 a Dezembro / 2015

Balanço Orçamentário

Contas	Previsão	Execução	Diferença	Contas	Fixação	Execução	Diferença
RECEITAS CORRENTES	405.643,14	300.189,76	(105.453,38)	DESPESAS CORRENTES	373.243,14	275.554,66	(97.688,48)
RECEITA DE CONTRIBUICOES	280.736,00	215.310,45	(75.425,55)	DESPESAS DE CUSTEIO	296.243,14	223.540,54	(72.702,60)
RECEITA PATRIMONIAL	5.500,00	1.345,21	(4.154,79)	TRANSFERENCIAS CORRENTES	77.000,00	52.014,12	(24.985,88)
RECEITAS DE SERVICIOS	5.704,14	10.558,86	4.852,72	RESERVAS	0,00	0,00	0,00
TRANSFERENCIAS CORRENTES	64.506,00	42.900,00	(21.606,00)	RESERVAS ORÇAMENTARIAS	0,00	0,00	0,00
OUTRAS RECEITAS CORRENTES	39.197,00	30.077,24	(9.119,76)				
RECEITAS DE CAPITAL	0,00	0,00	0,00	DESPESAS DE CAPITAL	32.400,00	0,00	(32.400,00)
OPERACOES DE CREDITO	0,00	0,00	0,00	INVESTIMENTOS	32.400,00	0,00	(32.400,00)
ALIENACAO DE BENS	0,00	0,00	0,00	INVERSOES FINANCEIRAS	0,00	0,00	0,00
AMORTIZACOES DE EMPRESTIMOS	0,00	0,00	0,00	TRANSFERENCIAS DE CAPITAL	0,00	0,00	0,00
SUBTOTALS	405.643,14	300.189,76	(105.453,38)	SUBTOTALS	405.643,14	275.554,66	(130.088,48)
DÉFICIT	0,00	0,00	0,00	SUPERÁVIT	0,00	24.635,10	24.635,10
TOTALS	405.643,14	300.189,76	(105.453,38)	TOTALS	405.643,14	300.189,76	(105.453,38)

São Luis - MA, 31 de dezembro de 2015

Econ. Valmir Seguíns Araújo
 Presidente do CORECON-MA



BALANÇO FINANCEIRO DA ENTIDADE

Conselho Regional de Economia/MA - CORECON / MA

Siscontw - v. 2.0.56.00

Página : 1

Período: Janeiro / 2015 a Dezembro / 2015

Balanco Financeiro			
Receita		Despesa	
RECEITA ORÇAMENTÁRIA	300.189,76	DESPESA ORÇAMENTÁRIA	275.554,66
RECEITAS CORRENTES	300.189,76	DESPESAS CORRENTES	275.554,66
RECEITA DE CONTRIBUIÇÕES	215.310,45	DESPESAS DE CUSTEIO	223.540,54
RECEITA PATRIMONIAL	1.345,21	TRANSFERÊNCIAS CORRENTES	52.014,12
RECEITAS DE SERVIÇOS	10.556,86	RESERVAS	0,00
TRANSFERÊNCIAS CORRENTES	42.900,00	RESERVAS ORÇAMENTARIAS	0,00
OUTRAS RECEITAS CORRENTES	30.077,24	DESPESAS DE CAPITAL	0,00
RECEITAS DE CAPITAL	0,00	INVESTIMENTOS	0,00
OPERAÇÕES DE CRÉDITO	0,00	INVERSOES FINANCEIRAS	0,00
ALIENAÇÃO DE BENS	0,00	TRANSFERÊNCIAS DE CAPITAL	0,00
AMORTIZAÇÕES DE EMPRÉSTIMOS	0,00		
RECEITA EXTRA-ORÇAMENTÁRIA	88.397,03	DESPESA EXTRA-ORÇAMENTÁRIA	109.825,60
DIVERSOS RESPONSÁVEIS	0,00	DIVERSOS RESPONSÁVEIS	1.096,80
DEVEDORES DA ENTIDADE	0,00	DEVEDORES DA ENTIDADE	0,00
ENTIDADES PÚBLICAS DEVEDORAS-EMPRÉSTIMO	0,00	ENTIDADES PÚBLICAS DEVEDORAS-EMPRÉSTIMO	0,00
ENTIDADES PÚBLICAS DEVEDORAS	0,00	ENTIDADES PÚBLICAS DEVEDORAS	0,00
ENTIDADES PÚBLICAS DEVEDORAS- INSS	0,00	ENTIDADES PÚBLICAS DEVEDORAS- INSS	0,00
ADIANTAMENTO DIVERSOS	7.839,20	ADIANTAMENTO DIVERSOS	7.839,20
CARTÃO DE CRÉDITO	10.505,61	CARTÃO DE CRÉDITO	11.858,80
COMPENSAÇÃO	0,00	COMPENSAÇÃO	0,00
DESPESAS A REGULARIZAR	0,00	DESPESAS A REGULARIZAR	0,00
DESPESAS JUDICIAIS	0,00	DESPESAS JUDICIAIS	0,00
RESTOS A PAGAR	32.119,42	RESTOS A PAGAR	50.902,83
SERVICO DA DÍVIDA A PAGAR	0,00	SERVICO DA DÍVIDA A PAGAR	0,00
DEPOSITOS DE DIVERSAS ORIGENS	0,00	DEPOSITOS DE DIVERSAS ORIGENS	0,00
CONSIGNAÇÕES	12.262,39	CONSIGNAÇÕES	11.561,14
CREDORES DA ENTIDADE	0,00	CREDORES DA ENTIDADE	0,00
ENTIDADES PÚBLICAS CREDORAS	25.550,41	ENTIDADES PÚBLICAS CREDORAS	26.566,83
TRANSFERÊNCIAS FINANCEIRAS	0,00	TRANSFERÊNCIAS FINANCEIRAS	0,00
TRANSFERÊNCIA CORRENTES	0,00	TRANSFERÊNCIA CORRENTES	0,00
DESPESAS DE PESSOAL A PAGAR	0,00	DESPESAS DE PESSOAL A PAGAR	0,00
DESPESAS DE SUPRIMENTO A COMPROVAR	0,00	DESPESAS DE SUPRIMENTO A COMPROVAR	0,00
RECEITA DO EXERCÍCIO SEGUINTE	0,00	RECEITA DO EXERCÍCIO SEGUINTE	0,00
TRANSFERÊNCIAS FINANCEIRAS	120,00	TRANSFERÊNCIAS FINANCEIRAS	0,00
RECEITA NÃO CLASSIFICADA	0,00	RECEITA NÃO CLASSIFICADA	0,00
PARCELA DE CONVERSÃO MONETÁRIA	0,00	PARCELA DE CONVERSÃO MONETÁRIA	0,00
SALDOS DO EXERCÍCIO ANTERIOR	15.107,06	SALDOS PARA O EXERCÍCIO SEGUINTE	18.313,59
CAIXA	290,08	CAIXA	93,54
BANCOS-C/MOVIMENTO	11.381,98	BANCOS-C/MOVIMENTO	16.693,47
APLICAÇÃO FINANCEIRA	0,00	APLICAÇÃO FINANCEIRA	0,00
DISPONIBILIDADE EM TRÁNSITO	0,00	DISPONIBILIDADE EM TRÁNSITO	0,00
BANCOS-CV INCLUIDA A APLICAÇÕES FINANCEIRAS	3.435,00	BANCOS-CV INCLUIDA A APLICAÇÕES FINANCEIRAS	1.526,58
SALDOS PARA O EXERCÍCIO SEGUINTE	0,00	SALDOS PARA O EXERCÍCIO SEGUINTE	0,00
Total:	403.693,85	Total:	403.693,85

São Luís - MA, 31 de dezembro de 2015

Econ. Valmir Seguíns Araújo
Presidente do CORECON-MA

COMPARATIVO DA RECEITA ORÇADA COM ARRECADADA

Conselho Regional de Economia/MA - CORECON / MA

Siscontw - v. 2.0.56.00

Página : 1

Período: 01/01/2015 a 31/12/2015

Comparativo da Receita Orçada com Arrecadada

Receita	Orçada	Arrec. Per.	Exercício	Diferença
RECEITAS CORRENTES	405.643,14+	300.189,76 -	300.189,76 -	105.453,38+
RECEITA DE CONTRIBUIÇÕES	290.736,00+	215.310,45 -	215.310,45 -	75.425,55+
CONTRIBUIÇÕES SOCIAIS	290.736,00+	215.310,45 -	215.310,45 -	75.425,55+
CONTRIBUIÇÃO DO EXERCÍCIO	251.626,00+	154.716,35 -	154.716,35 -	96.909,65+
PESSOAS FÍSICAS	218.103,00+	150.040,49 -	150.040,49 -	68.062,51+
PESSOAS JURÍDICAS	31.823,00+	4.095,82 -	4.095,82 -	27.727,18+
JUROS S/ ANUIDADES	1.200,00+	543,61 -	543,61 -	656,39+
MULTAS S/ ANUIDADES	500,00+	36,43 -	36,43 -	463,57+
CONTRIBUIÇÃO EXERCÍCIO ANTERIOR	39.110,00+	60.594,10 -	60.594,10 -	21.484,10 -
PESSOAS FÍSICAS	30.710,00+	60.594,10 -	60.594,10 -	29.884,10 -
PESSOAS JURÍDICAS	7.300,00+	0,00 -	0,00 -	7.300,00+
JUROS S/ ANUIDADES	600,00+	0,00 -	0,00 -	600,00+
MULTAS S/ ANUIDADES	500,00+	0,00 -	0,00 -	500,00+
RECEITA PATRIMONIAL	5.500,00+	1.345,21 -	1.345,21 -	4.154,79+
RECEITA DE VALORES MOBILIÁRIOS	5.500,00+	1.345,21 -	1.345,21 -	4.154,79+
CORREÇÃO MONETÁRIA - CADERNETA DE POUPANÇA	5.500,00+	1.345,21 -	1.345,21 -	4.154,79+
JUROS	5.500,00+	1.345,21 -	1.345,21 -	4.154,79+
OUTRAS RECEITAS PATRIMONIAIS	0,00+	0,00 -	0,00 -	0,00 -
RECEITAS DE SERVIÇOS	5.704,14+	10.556,86 -	10.556,86 -	4.852,72 -
RENDAS DE SERVIÇOS ADMINISTRATIVOS	5.704,14+	10.556,86 -	10.556,86 -	4.852,72 -
RENDAS DE EMOLUMENTOS COM A INSCRIÇÃO	0,00+	106,85 -	106,85 -	106,85 -
PESSOAS FÍSICAS	0,00+	106,85 -	106,85 -	106,85 -
PESSOAS JURÍDICAS	0,00+	0,00 -	0,00 -	0,00 -
RENDAS DE EMOLUMENTOS C/ EXPEDIÇÃO DE CARTEIRAS	0,00+	630,98 -	630,98 -	630,98 -
PESSOAS FÍSICAS	0,00+	630,98 -	630,98 -	630,98 -
RENDAS DE OUTROS SERVIÇOS PRESTADOS	5.704,14+	9.819,03 -	9.819,03 -	4.114,89 -
TAXAS DE CANCELAMENTOS	1.300,00+	0,00 -	0,00 -	1.300,00+
RECEITAS C/CURSOS	3.800,00+	3.400,00 -	3.400,00 -	400,00+
RECUPERAÇÃO DE DESPESAS	300,00+	6.099,03 -	6.099,03 -	5.799,03 -
RECEITAS C/LVROS	304,14+	320,00 -	320,00 -	15,86 -
RENDAS DE EMOLUMENTOS C/EXPEDIÇÃO DE CERTIDÕES	0,00+	0,00 -	0,00 -	0,00 -
PESSOAS FÍSICAS	0,00+	0,00 -	0,00 -	0,00 -
PESSOAS JURÍDICAS	0,00+	0,00 -	0,00 -	0,00 -
TRANSFERÊNCIAS CORRENTES	64.506,00+	42.900,00 -	42.900,00 -	21.606,00+
TRANSFERÊNCIAS INTRAGOVERNAMENTAIS	5.150,00+	3.000,00 -	3.000,00 -	2.150,00+
CONTR.P/DESENVOLVIMENTO DAS ATIVIDADES	5.150,00+	3.000,00 -	3.000,00 -	2.150,00+
TRANSFERÊNCIAS OU AUXÍLIOS DA UNIAO	0,00+	0,00 -	0,00 -	0,00 -
TRANSFERÊNCIAS DE OUTRAS ENTIDADES PÚBLICAS	0,00+	0,00 -	0,00 -	0,00 -
TRANSFERÊNCIAS DO COFECON	0,00+	3.000,00 -	3.000,00 -	3.000,00 -
OUTRAS RECEITAS	5.150,00+	0,00 -	0,00 -	5.150,00+
TRANSFERÊNCIAS DE CONSELHOS - PATROCÍNIO ENE	0,00+	0,00 -	0,00 -	0,00 -
PATROCÍNIO- ENE- PREFEITURA DE SÃO LUIS-MA	0,00+	0,00 -	0,00 -	0,00 -
TRANSFERÊNCIAS INTERGOVERNAMENTAIS	0,00+	0,00 -	0,00 -	0,00 -
TRANSFERÊNCIAS DOS ESTADOS	0,00+	0,00 -	0,00 -	0,00 -
TRANSFERÊNCIAS DOS MUNICÍPIOS	0,00+	0,00 -	0,00 -	0,00 -
TRANSFERÊNCIAS DE INSTITUIÇÕES PRIVADAS	59.356,00+	38.900,00 -	38.900,00 -	20.456,00+
TRANSFERÊNCIAS DE ENTIDADES SINDICAIS	0,00+	0,00 -	0,00 -	0,00 -
PATROCÍNIO - BANCO DO BRASIL	10.000,00+	0,00 -	0,00 -	10.000,00+
PATROCÍNIO- BANCO DA AMAZONIA	10.000,00+	9.000,00 -	9.000,00 -	1.000,00+
PATROCÍNIO- VALE	15.000,00+	0,00 -	0,00 -	15.000,00+
PATROCÍNIO- ENE- BNB	10.000,00+	0,00 -	0,00 -	10.000,00+
CAIXA ECONOMIA FEDERAL	0,00+	0,00 -	0,00 -	0,00 -
MEN XIMENES	0,00+	0,00 -	0,00 -	0,00 -
ASSOCIAÇÃO COMERCIAL DO MA	0,00+	0,00 -	0,00 -	0,00 -
SEBRAE	5.000,00+	0,00 -	0,00 -	5.000,00+
FIEMA	0,00+	0,00 -	0,00 -	0,00 -
ASSEMBLEIA LEGISLATIVA DO MARANHÃO	0,00+	0,00 -	0,00 -	0,00 -
PREFEITURA MUNICIPAL DO MARANHÃO	0,00+	0,00 -	0,00 -	0,00 -
QUALICORP	9.356,00+	20.400,00 -	20.400,00 -	11.044,00 -
AUVEPAR	0,00+	0,00 -	0,00 -	0,00 -
FECOMERCIO	0,00+	1.000,00 -	1.000,00 -	1.000,00 -
J. GONÇALVES DOS SANTOS FILHO & CIA LTDA	0,00+	2.000,00 -	2.000,00 -	2.000,00 -



INTERNACIONAL MARÍTIMA LTDA	0,00+	2.000,00 -	2.000,00 -	2.000,00 -
PATROCÍNIO TVN	0,00+	4.500,00 -	4.500,00 -	4.500,00 -
TRANSFERÊNCIAS DE PESSOAS	0,00+	1.000,00 -	1.000,00 -	1.000,00 -
TRANSFERÊNCIAS DE PESSOAS FÍSICAS	0,00+	1.000,00 -	1.000,00 -	1.000,00 -
OUTRAS RECEITAS CORRENTES	39.197,00+	30.077,24 -	30.077,24 -	9.119,76+
MULTAS E JUROS DE MORA	0,00+	0,00	0,00	0,00
MULTAS SOBRE EXERCÍCIO LEGAL DA PROFISSÃO	0,00+	0,00	0,00	0,00
PESSOAS FÍSICAS	0,00+	0,00	0,00	0,00
PESSOAS JURÍDICAS	0,00+	0,00	0,00	0,00
JUROS DE MORA	0,00+	0,00	0,00	0,00
PESSOAS FÍSICAS	0,00+	0,00	0,00	0,00
PESSOAS JURÍDICAS	0,00+	0,00	0,00	0,00
INDENIZAÇÕES E RESTITUIÇÕES	0,00+	0,00	0,00	0,00
INDENIZAÇÕES	0,00+	0,00	0,00	0,00
RESTITUIÇÕES	0,00+	0,00	0,00	0,00
RECEITA DA DÍVIDA ATIVA	39.197,00+	30.077,24 -	30.077,24 -	9.119,76+
DÍVIDA ATIVA EM FASE ADMINISTRATIVA	0,00+	0,00	0,00	0,00
ANUIDADES	0,00+	0,00	0,00	0,00
MULTAS	0,00+	0,00	0,00	0,00
JUROS DE MORA	0,00+	0,00	0,00	0,00
DÍVIDA ATIVA EM FASE EXECUTIVA	39.197,00+	30.077,24 -	30.077,24 -	9.119,76+
ANUIDADES	36.197,00+	22.308,18 -	22.308,18 -	13.888,82+
MULTAS	1.200,00+	553,42 -	553,42 -	646,58+
JUROS DE MORA	1.800,00+	7.215,64 -	7.215,64 -	5.415,64 -
RECEITAS DIVERSAS	0,00+	0,00	0,00	0,00
MULTAS S/ ANUIDADES	0,00+	0,00	0,00	0,00
JUROS DE MORA S/ ANUIDADES	0,00+	0,00	0,00	0,00
ATUALIZAÇÃO MONETÁRIA S/ ANUIDADE	0,00+	0,00	0,00	0,00
SALDO DO EXERCÍCIO ANTERIOR	0,00+	0,00	0,00	0,00
OUTRAS RECEITAS DIVERSAS	0,00+	0,00	0,00	0,00
RECEITAS C/CURSOS E TREINAMENTO	0,00+	0,00	0,00	0,00
RECEITA COM PUBLICIDADE	0,00+	0,00	0,00	0,00
RECUPERAÇÃO DE DESPESAS	0,00+	0,00	0,00	0,00
RECEITA DE CONGRESSOS	0,00+	0,00	0,00	0,00
RECEITAS DE CAPITAL	0,00+	0,00	0,00	0,00
OPERAÇÕES DE CRÉDITO	0,00+	0,00	0,00	0,00
OPERAÇÕES DE CRÉDITO INTERNAS	0,00+	0,00	0,00	0,00
ALIENAÇÃO DE BENS	0,00+	0,00	0,00	0,00
ALIENAÇÃO DE BENS MOVEIS	0,00+	0,00	0,00	0,00
ALIENAÇÃO DE BENS IMOVEIS	0,00+	0,00	0,00	0,00
ALIENAÇÃO DE BENS IMOVEIS	0,00+	0,00	0,00	0,00
AMORTIZAÇÕES DE EMPRÉSTIMOS	0,00+	0,00	0,00	0,00
AMORTIZAÇÕES DE EMPRÉSTIMOS DOS REGIONAIS	0,00+	0,00	0,00	0,00
Total Executado a Maior				66.396,46
Total Executado a Menor				171.849,84
Total:	405.643,14+	300.189,76 -	300.189,76 -	105.453,38+

São Luis - MA, 31 de dezembro de 2015.

Écon. Valmir Seguíns Araújo
 Presidente do CORECON-MA



SEÇÃO IV

ESTRUTURA DE GOVERNANÇA E DE AUTOCONTROLE DA GESTÃO

O autocontrole da gestão do CORECON-MA acontece com a aprovação das contas a cada trimestre pela Comissão de Tomada de Contas, que é formada por 3 conselheiros efetivos e 3 suplentes, eleitos pelo Plenário na primeira reunião do ano com atribuição para avaliar, conferir e aprovar as contas as quais serão encaminhadas ao conselho Federal de Economia para homologação. Não há unidade de controle e correição interna no CORECON-MA.

O plenário do CORECON-MA é formado por nove conselheiros efetivos, dentre eles, o presidente e o vice-presidente e nove conselheiros suplentes, que não possuem remuneração pelo Conselho. Os serviços administrativos e de fiscalização são objetos de regulamentação específicos respeitados às normas legais vigentes e demais atos normativos expedidos pelo COFECON, bem como as disposições de seu Regimento Interno.

DADOS DOS DIRIGENTES DA ENTIDADE:

Presidente	Vice Presidente
<p>Valmir Vasconcelos Seguins Araújo CPF: 001.961.693-72 CORECON-MA: 147 Período de Responsabilidade: 08/01/2015 a 31/12/2015. Ata de Nomeação: 384, de 08.01.2015 Endereço Residencial: Rua dos Eucaliptos,QD. 30, N.10 - Renascença CEP: 65.075-150 - São Luis-MA.</p>	<p>Heric Santos Hossoé CPF: 814.584.603-04 CORECON-MA: 3811 Período de Responsabilidade: 08/01/2015 a 31/12/2015. Ata de Nomeação: 384, de 08.01.2015 Endereço Residencial: Av. S.Luis Rei de França, 226-A, Cond.Ville de France T-3. AP.103 - Turu CEP: 65.065-470 - São Luis-MA.</p>

COMPOSIÇÃO DO PLENÁRIO:

CONSELHEIROS EFETIVOS	TERÇO
Jadson Pessoa da Silva	1º terço (2013 - 2015)
José Ribamar Silva Campos	
Heloizo Jerônimo Leite	
Felipe Macedo de Holanda (Renunciou em nov/2016)	2º terço (2014 - 2016)
Valmir Vasconcelos Seguins Araújo	
Clodomir Cunha Ladeira	
Heric Santos Hossoé	3º terço (2015 - 2017)
Pablo Zarthur Caffé da C. Rebouças	
Valeska Rogéria Vieira Trinta	
CONSELHEIROS SUPLENTE	TERÇO
Joçara Felipe de Paula	1º terço (2013 - 2015)
Dionatan Silva Carvalho	2º terço (2014 - 2016)
Frednan Bezerra dos Santos	
Luselias Soares Sales Lopes	3º terço (2015 - 2017)
Laura Regina Carneiro	
Talita de Sousa Nascimento	

COMISSÕES DE TRABALHO:

COMISSÃO	MEMBROS EFETIVOS/SUPLENTE
TOMADA DE CONTAS - CTC	Heloizo Jerônimo Leite - Presidente da Comissão Clodomir Cunha Ladeira Jadson Pessoa da Silva Frednan Bezerra dos Santos Laura Regina Carneiro Valeska Rogéria Vieira Trinta
LICITAÇÃO	Pablo Zarthur Caffé da C. Rebouças - Presidente Gil Mx Couto Portela Marlene Costa Luz Jadson Pessoa da Silva Frednan Bezerra dos Santos
CIENTÍFICA E ACADÊMICA	Valeska Rogéria Vieira Trinta Felipe Macedo de Holanda Jadson Pessoa da Silva Laura Regina Carneiro.
EVENTOS	Talita de Sousa Nascimento Laura Regina Carneiro Frednan Bezerra dos Santos Pablo Zarthur Caffé da C. Rebouças.
RELAÇÕES INSTITUCIONAIS	Pablo Zarthur Caffé da C. Rebouças Felipe Macedo de Holanda Heloizo Jerônimo Leite.



SEÇÃO VII

INFORMAÇÕES CONTÁBEIS

- No exercício de 2015 houve um discreto superávit financeiro, contudo, as disponibilidades foram suficientes para cobrir as obrigações que ficaram para serem cumpridas no início de 2016.
- A depreciação é calculada seguindo a tabela geral recomendada pelas leis contábeis.

BALANÇO ORÇAMENTÁRIO DA ENTIDADE

Conselho Regional de Economia/MA - CORECON / MA
Siscontw - v. 2.0.56.00

Página : 1
Período: Janeiro / 2015 a Dezembro / 2015

Balanco Orçamentário							
Contas	Previsão	Execução	Diferença	Contas	Fixação	Execução	Diferença
RECEITAS CORRENTES	405.643,14	300.189,76	(105.453,38)	DESPESAS CORRENTES	373.243,14	275.554,66	(97.688,48)
RECEITA DE CONTRIBUICOES	280.736,00	215.310,45	(75.425,55)	DESPESAS DE CUSTEIO	296.243,14	223.540,54	(72.702,60)
RECEITA PATRIMONIAL	5.500,00	1.345,21	(4.154,79)	TRANSFERENCIAS CORRENTES	77.000,00	52.014,12	(24.985,88)
RECEITAS DE SERVICIOS	5.704,14	10.556,86	4.852,72	RESERVAS	0,00	0,00	0,00
TRANSFERENCIAS CORRENTES	64.506,00	42.900,00	(21.606,00)	RESERVAS ORÇAMENTARIAS	0,00	0,00	0,00
OUTRAS RECEITAS CORRENTES	39.197,00	30.077,24	(9.119,76)				
RECEITAS DE CAPITAL	0,00	0,00	0,00	DESPESAS DE CAPITAL	32.400,00	0,00	(32.400,00)
OPERACOES DE CREDITO	0,00	0,00	0,00	INVESTIMENTOS	32.400,00	0,00	(32.400,00)
ALIENACAO DE BENS	0,00	0,00	0,00	INVERSOES FINANCEIRAS	0,00	0,00	0,00
AMORTIZACOES DE EMPRESTIMOS	0,00	0,00	0,00	TRANSFERENCIAS DE CAPITAL	0,00	0,00	0,00
SU3TOTAIS	405.643,14	300.189,76	(105.453,38)	SUBTOTAIS	405.643,14	275.554,66	(130.088,48)
DÉFICIT	0,00	0,00	0,00	SUPERÁVIT	0,00	24.635,10	24.635,10
TOTAIS	405.643,14	300.189,76	(105.453,38)	TOTAIS	405.643,14	300.189,76	(105.453,38)

São Luis - MA, 31 de dezembro de 2015

Econ. Valmir Seguíns Araújo
Presidente do CORECON-MA

BALANÇO FINANCEIRO DA ENTIDADE
Conselho Regional de Economia/MA - CORECON / MA
Siscontw - v. 2.0.56.00

Página : 1

Período: Janeiro / 2015 a Dezembro / 2015

Balanço Financeiro

Receita		Despesa	
RECEITA ORÇAMENTÁRIA	300.189,76	DESPESA ORÇAMENTÁRIA	275.554,66
RECEITAS CORRENTES	300.189,76	DESPESAS CORRENTES	275.554,66
RECEITA DE CONTRIBUIÇÕES	215.310,45	DESPESAS DE CUSTEIO	223.540,54
RECEITA PATRIMONIAL	1.345,21	TRANSFERÊNCIAS CORRENTES	62.014,12
RECEITAS DE SERVIÇOS	10.556,86	RESERVAS	0,00
TRANSFERÊNCIAS CORRENTES	42.900,00	RESERVAS ORÇAMENTÁRIAS	0,00
OUTRAS RECEITAS CORRENTES	30.077,24	DESPESAS DE CAPITAL	0,00
RECEITAS DE CAPITAL	0,00	INVESTIMENTOS	0,00
OPERAÇÕES DE CRÉDITO	0,00	INVERSÕES FINANCEIRAS	0,00
ALIENAÇÃO DE BENS	0,00	TRANSFERÊNCIAS DE CAPITAL	0,00
AMORTIZAÇÕES DE EMPRÉSTIMOS	0,00		
RECEITA EXTRA-ORÇAMENTÁRIA	88.397,03	DESPESA EXTRA-ORÇAMENTÁRIA	109.825,60
DIVERSOS RESPONSÁVEIS	0,00	DIVERSOS RESPONSÁVEIS	1.096,90
DEVEDORES DA ENTIDADE	0,00	DEVEDORES DA ENTIDADE	0,00
ENTIDADES PÚBLICAS DEVEDORAS-EMPRÉSTIMO	0,00	ENTIDADES PÚBLICAS DEVEDORAS-EMPRÉSTIMO	0,00
ENTIDADES PÚBLICAS DEVEDORAS	0,00	ENTIDADES PÚBLICAS DEVEDORAS	0,00
ENTIDADES PÚBLICAS DEVEDORAS- INSS	0,00	ENTIDADES PÚBLICAS DEVEDORAS- INSS	0,00
ADIANTAMENTO DIVERSOS	7.839,20	ADIANTAMENTO DIVERSOS	7.839,20
CARTÃO DE CRÉDITO	10.505,61	CARTÃO DE CRÉDITO	11.858,80
COMPENSAÇÃO	0,00	COMPENSAÇÃO	0,00
DESPESAS A REGULARIZAR	0,00	DESPESAS A REGULARIZAR	0,00
DESPESAS JUDICIAIS	0,00	DESPESAS JUDICIAIS	0,00
RESTOS A PAGAR	32.119,42	RESTOS A PAGAR	50.902,83
SERVIÇO DA DÍVIDA A PAGAR	0,00	SERVIÇO DA DÍVIDA A PAGAR	0,00
DEPOSITOS DE DIVERSAS ORIGENS	0,00	DEPOSITOS DE DIVERSAS ORIGENS	0,00
CONSIGNAÇÕES	12.262,39	CONSIGNAÇÕES	11.561,14
CREDORES DA ENTIDADE	0,00	CREDORES DA ENTIDADE	0,00
ENTIDADES PÚBLICAS CREDORAS	25.550,41	ENTIDADES PÚBLICAS CREDORAS	26.566,93
TRANSFERÊNCIAS FINANCEIRAS	0,00	TRANSFERÊNCIAS FINANCEIRAS	0,00
TRANSFERÊNCIA CORRENTES	0,00	TRANSFERÊNCIA CORRENTES	0,00
DESPESAS DE PESSOAL A PAGAR	0,00	DESPESAS DE PESSOAL A PAGAR	0,00
DESPESAS DE SUPRIMENTO A COMPROVAR	0,00	DESPESAS DE SUPRIMENTO A COMPROVAR	0,00
RECEITA DO EXERCÍCIO SEGUINTE	0,00	RECEITA DO EXERCÍCIO SEGUINTE	0,00
TRANSFERÊNCIAS FINANCEIRAS	120,00	TRANSFERÊNCIAS FINANCEIRAS	0,00
RECEITA NÃO CLASSIFICADA	0,00	RECEITA NÃO CLASSIFICADA	0,00
PARCELA DE CONVERSÃO MONETÁRIA	0,00	PARCELA DE CONVERSÃO MONETÁRIA	0,00
SALDOS DO EXERCÍCIO ANTERIOR	15.107,06	SALDOS PARA O EXERCÍCIO SEGUINTE	18.313,59
CAIXA	290,08	CAIXA	93,54
BANCOS-C/MOVIMENTO	11.381,98	BANCOS-C/MOVIMENTO	16.693,47
APLICAÇÃO FINANCEIRA	0,00	APLICAÇÃO FINANCEIRA	0,00
DISPONIBILIDADE EM TRÂNSITO	0,00	DISPONIBILIDADE EM TRÂNSITO	0,00
BANCOS-CVINCULADA A APLICAÇÕES FINANCEIRAS	3.435,00	BANCOS-CVINCULADA A APLICAÇÕES FINANCEIRAS	1.526,58
SALDOS PARA O EXERCÍCIO SEGUINTE	0,00	SALDOS PARA O EXERCÍCIO SEGUINTE	0,00
Total:	403.693,85	Total:	403.693,85

São Luís - MA, 31 de dezembro de 2015

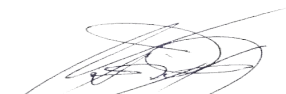
Econ. Valmir Seguíns Araújo
 Presidente do CORECON-MA



BALANÇO PATRIMONIAL DA ENTIDADE

Conselho Regional de Economia/MA - CORECON / MA
Siscontw - v. 2.0.56.00

Página : 1
Período: Dezembro / 2015

Balço Patrimonial			
Ativo		Passivo	
ATIVO FINANCEIRO	22.406,62	PASSIVO FINANCEIRO	2.632,29
DISPONIVEL	16.787,01	DIVIDA FLUTUANTE	2.632,29
CAIXA	93,54	RESTOS A PAGAR	0,00
BANCOS-C/MOVIMENTO	16.693,47	SERVICO DA DIVIDA A PAGAR	0,00
APLICAO FINANCEIRA	0,00	DEPOSITOS DE DIVERSAS ORIGENS	0,00
DISPONIBILIDADE EM TRANSITO	0,00	CONSIGNACOES	1.318,52
DISPONIVEL VINCULADO EM C/C BANCARIA	1.526,58	CREDORES DA ENTIDADE	0,00
BANCOS-C/VINCULADA A APLICACOES FINANCEIRAS	1.526,58	ENTIDADES PUBLICAS CREDORAS	1.313,77
SALDOS PARA O EXERCICIO SEGUINTE	0,00	TRANSFERENCIAS FINANCEIRAS	0,00
REALIZAVEL	4.093,03	TRANSFERENCIA CORRENTES	0,00
DIVERSOS RESPONSAVEIS	2.296,80	RESULTADO PENDENTE	0,00
DEVEDORES DA ENTIDADE	0,00	DESPESAS DE PESSOAL A PAGAR	0,00
ENTIDADES PUBLICAS DEVEDORAS-EMPRESTIMO	0,00	DESPESAS DE SUPRIMENTO A COMPROVAR	0,00
ENTIDADES PUBLICAS DEVEDORAS	0,00	RECEITA DO EXERCICIO SEGUINTE	0,00
ENTIDADES PUBLICAS DEVEDORAS- INSS	0,00		
ADIANTAMENTO DIVERSOS	0,00		
CARTAO DE CREDITO	1.796,23		
COMPENSAO	0,00		
RESULTADO PENDENTE	0,00		
DESPESAS A REGULARIZAR	0,00		
DESPESAS JUDICIAIS	0,00		
ATIVO PERMANENTE	383.280,36	PASSIVO PERMANENTE	0,00
BENS PATRIMONIAIS	109.438,94	DIVIDA FUNDADA	0,00
BENS MOVEIS	33.775,34	DIVIDA FUNDADA INTERNA	0,00
BENS IMOVEIS	75.663,60		
CREDITOS	273.841,42		
DIVIDA ATIVA	273.841,42		
OUTROS CREDITOS	0,00		
VALORES	0,00		
ALMOXARIFADOS	0,00		
OUTROS VALORES	0,00		
SOMA DO ATIVO REAL	405.686,98	SOMA DO PASSIVO REAL	2.632,29
SALDO PATRIMONIAL		SALDO PATRIMONIAL	
PATRIMONIO (Passivo Real a Descoberto)		PATRIMONIO (Ativo Real Liquido)	403.054,69
Total:	405.686,98	Total:	405.686,98

São Luis - MA, 31 de dezembro de 2015

Econ. Valmir Seguíns Araújo
Presidente do CORECON-MA



BALANÇO PATRIMONIAL COMPARADO DA ENTIDADE

Conselho Regional de Economia/MA - CORECON / MA
Siscontw - v. 2.0.56.00

Página : 1
Período: Dezembro / 2014 e Dezembro / 2015

Balanco Patrimonial Comparado								
Ativo	Dez / 2014	Dez / 2015	Varição	Passivo	Dez / 2014	Dez / 2015	Varição	
ATIVO FINANCEIRO	16.750,10	22.406,62	5.656,52+	PASSIVO FINANCEIRO	21.730,87	2.632,29	19.098,58-	
DISPONIVEL	11.672,06	16.787,01	5.114,95+	DIVIDA FLUTUANTE	21.730,87	2.632,29	19.098,58-	
CADA	290,08	93,54	196,54-	RESTOS A PAGAR	18.783,41	0,00	18.783,41-	
BANCOS-C/MOVIMENTO	11.381,98	16.693,47	5.311,49+	EMPRESA BRASILEIRA DE CORREIOS E	0,00	0,00	0,00	
APLICACAO FINANCEIRA	0,00	0,00	0,00	SERVICO DA DIVIDA A PAGAR	0,00	0,00	0,00	
DISPONIBILIDADE EM TRANSITO	0,00	0,00	0,00	DEPOSITOS DE DIVERSAS ORIGENS	0,00	0,00	0,00	
DISPONIVEL VINCULADO EM C/C BANCARIA	3.435,00	1.526,58	1.908,42-	CONSIGNACOES	617,27	1.318,52	701,25+	
BANCOS-C/VINCULADA A APLICACOES FINANCEIRAS	3.435,00	1.526,58	1.908,42-	CREDORES DA ENTIDADE	0,00	0,00	0,00	
SALDOS PARA O EXERCICIO SEGUINTE	0,00	0,00	0,00	ENTIDADES PUBLICAS CREDORAS	2.330,19	1.313,77	1.016,42-	
REALIZAVEL	1.643,04	4.093,03	2.449,99+	TRANSFERENCIAS FINANCEIRAS	0,00	0,00	0,00	
DIVERSOS RESPONSAVEIS	1.200,00	2.296,80	1.096,80+	TRANSFERENCIA CORRENTES	0,00	0,00	0,00	
DEVEDORES DA ENTIDADE	0,00	0,00	0,00	RESULTADO PENDENTE	0,00	0,00	0,00	
ENTIDADES PUBLICAS DEVEDORAS-EMPRESTIMO	0,00	0,00	0,00	DESPESAS DE PESSOAL A PAGAR	0,00	0,00	0,00	
ENTIDADES PUBLICAS DEVEDORAS	0,00	0,00	0,00	DESPESAS DE SUPRIMENTO A COMPROVAR	0,00	0,00	0,00	
ENTIDADES PUBLICAS DEVEDORAS- INSS	0,00	0,00	0,00	RECEITA DO EXERCICIO SEGUINTE	0,00	0,00	0,00	
ADIANTAMENTO DIVERSOS	0,00	0,00	0,00					
CARTAO DE CREDITO	443,04	1.796,23	1.353,19+					
COMPENSAÇÃO	0,00	0,00	0,00					
RESULTADO PENDENTE	0,00	0,00	0,00					
DESPESAS A REGULARIZAR	0,00	0,00	0,00					
DESPESAS JUDICIAIS	0,00	0,00	0,00					
ATIVO PERMANENTE	418.047,84	383.280,36	34.767,48-	PASSIVO PERMANENTE	0,00	0,00	0,00	
BENS PATRIMONIAIS	114.129,18	109.438,94	4.690,24-	DIVIDA FUNDADA	0,00	0,00	0,00	
BENS MOVEIS	38.465,58	33.775,34	4.690,24-	DIVIDA FUNDADA INTERNA	0,00	0,00	0,00	
BENS IMOVEIS	75.663,60	75.663,60	0,00					
CREDITOS	303.918,66	273.841,42	30.077,24-					
DIVIDA ATIVA	303.918,66	273.841,42	30.077,24-					
OUTROS CREDITOS	0,00	0,00	0,00					
VALORES	0,00	0,00	0,00					
ALMOXARIFADOS	0,00	0,00	0,00					
OUTROS VALORES	0,00	0,00	0,00					
SOMA DO ATIVO REAL	434.797,94	405.686,98	29.110,96-	SOMA DO PASSIVO REAL	21.730,87	2.632,29	19.098,58-	
SALDO PATRIMONIAL				SALDO PATRIMONIAL				
PATRIMONIO (Passivo Real a Descoberto)				PATRIMONIO (Ativo Real Líquido)	413.067,07	403.054,69	10.012,38-	
Total:	434.797,94	405.686,98	29.110,96-	Total:	434.797,94	405.686,98	29.110,96-	

São Luis - MA, 31 de dezembro de 2015

Econ. Valmir Seguíns Araújo
Presidente do CORECON-MA

DEMONSTRATIVO DAS VARIAÇÕES PATRIMONIAIS
Conselho Regional de Economia/MA - CORECON / MA
Siscontw - v. 2.0.56.00

Página : 1

Período: Janeiro / 2015 a Dezembro / 2015

Demonstrativo das Variações Patrimoniais

Variações Ativas		Variações Passivas	
RESULTANTES EXECUÇÃO ORÇAMENTÁRIA	300.189,76	RESULTANTES EXECUÇÃO ORÇAMENTÁRIA	305.631,90
RECEITA ORÇAMENTÁRIA	300.189,76	DESPESA ORÇAMENTÁRIA	275.554,66
RECEITAS CORRENTES	300.189,76	DESPESAS CORRENTES	275.554,66
RECEITA DE CONTRIBUIÇÕES	215.310,45	DESPESAS DE CUSTEIO	223.540,54
RECEITA PATRIMONIAL	1.345,21	TRANSFERÊNCIAS CORRENTES	52.014,12
RECEITAS DE SERVIÇOS	10.556,86	RESERVAS	0,00
TRANSFERÊNCIAS CORRENTES	42.900,00	RESERVAS ORÇAMENTÁRIAS	0,00
OUTRAS RECEITAS CORRENTES	30.077,24	DESPESAS DE CAPITAL	0,00
RECEITAS DE CAPITAL	0,00	INVESTIMENTOS	0,00
OPERAÇÕES DE CRÉDITO	0,00	INVERSOES FINANCEIRAS	0,00
ALIENAÇÃO DE BENS	0,00	TRANSFERÊNCIAS DE CAPITAL	0,00
AMORTIZAÇÕES DE EMPRÉSTIMOS	0,00		
MUTACÕES PATRIMONIAIS	0,00	MUTACÕES PATRIMONIAIS	30.077,24
AQUISIÇÃO DE BENS MÓVEIS	0,00	COBRANÇA DA DÍVIDA ATIVA	30.077,24
OBRAS E INSTALAÇÕES	0,00	ALIENAÇÃO DE BENS MÓVEIS	0,00
AQUISIÇÃO DE TÍTULOS E VALORES	0,00	ALIENAÇÃO DE BENS IMÓVEIS	0,00
DOAÇÃO DE BENS MÓVEIS	0,00	ALIENAÇÃO DE TÍTULOS E VALORES	0,00
EMPRÉSTIMOS CONCEDIDOS	0,00	EMPRÉSTIMOS TOMADOS	0,00
DIVERSOS	0,00	RECEBIMENTO DE CRÉDITOS	0,00
		DIVERSOS	0,00
INDEPENDENTES DA EXECUÇÃO ORÇAMENTÁRIA	120,00	INDEPENDENTES DA EXECUÇÃO ORÇAMENTÁRIA	4.690,24
INSCRIÇÃO DA DÍVIDA ATIVA	0,00	BAIXA DE DEPRECIÇÃO DE BENS	4.690,24
INSCRIÇÃO DE OUTROS CRÉDITOS	0,00	CANCELAMENTO DE CRÉDITOS	0,00
INCORPORAÇÃO DE BENS	0,00	BAIXA DE BENS INSERVÍVEIS	0,00
CANCELAMENTOS DE RESTOS A PAGAR	120,00	DIVERSOS	0,00
CANCELAMENTO DE DÍVIDAS PASSIVAS	0,00	DOAÇÕES DE BENS MÓVEIS	0,00
INCORPORAÇÃO DE BENS IMÓVEIS	0,00	SUPERVENIÊNCIAS DIVERSAS	0,00
PARCELA DE CONVERSÃO MONETÁRIA	0,00	BAIXA DE SALDO DÍVIDA ATIVA-2002	0,00
Total das Variações Ativas	300.309,76	Total das Variações Passivas	310.322,14
Resultado Patrimonial		Resultado Patrimonial	
- Déficit do Exercício	10.012,38	- Superávit do Exercício	-
Total:	310.322,14	Total:	310.322,14

São Luís - MA, 31 de dezembro de 2015

Econ. Valmir Seguíns Araújo
 Presidente do CORECON-MA

CONCLUSÃO

Este Relatório complementa a prestação de contas do ano de 2015 e, desta forma, a diretoria reafirma o compromisso com o equilíbrio entre as vertentes institucional, financeira e social da entidade.

São Luís-MA, 31 de dezembro de 2015.

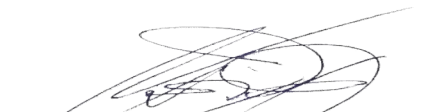
Econ. Valmir Seguíns Araújo
 Presidente do CORECON-MA



SEÇÃO VI

GESTÃO DE PESSOAS, TERCEIRIZAÇÃO DE MÃO-DE-OBRA E CUSTOS RELACIONADOS

DEMONSTRAÇÃO DA FORÇA DE TRABALHO:

<p>Nome: Marlene Costa Luz CPF: 129.236.483-15 Idade: 58 anos Função: PAE/Gerente Executiva Data de Admissão: 01.12.1998 Escolaridade: 3º Grau Completo Formação: Administradora Remuneração: R\$ 3.735,29</p>
<p>Nome: Gil Max Couto Portela CPF: 027.747.223-73 Idade: 28 anos Função: Profissional de Apoio ao Economistas Data de Admissão: 03.05.2010 Escolaridade: 3º Grau Completo Formação: Advogado Remuneração: R\$ 1.510,03</p>
<p>Nome: Rodrigo Leite Cruz CPF: 029.079.183-97 Idade: 22 anos Função: Estagiário Data de Admissão: 01.02.2015 Escolaridade: 3º Grau Incompleto Formação: Estudante de Economia Remuneração: R\$ 892,00</p>

OBS: A remuneração inclui auxílio alimentação e auxílio transporte
 No exercício não houve ingresso de funcionário nem contratação de comissionados.

ASSESSORIAS:

<p>Jurídica: José Raimundo Moura Santos - OAB-MA nº 1072 CPF: nº 044.846.493-49 Remuneração: R\$ 1.228,95</p>
<p>Contábil: Benigna de Jesus da S. da Costa - CRC-MA nº 7576/0 CPF nº 430.715.034-15 Remuneração: R\$ 1.234,68</p>
<p>Comunicação: Luiza Lina Reis Silva - DRT-MA nº 901 CPF: 332.435.903-10 Remuneração: R\$ 1.625,11</p>



SEÇÃO III

PLANEJAMENTO E RESULTADOS ALCANÇADOS

Principais Metas estabelecidas:

1. Realizar uma gestão participativa;
2. Valorização da Profissão de Economista;
3. Valorização Acadêmica;
4. Aumentar a adimplência através da fiscalização e a cobrança de anuidades e emissão de CDAs;
5. Realizar Cursos, Palestras e Seminários;
6. Firmar parcerias;
7. Retomar as publicações do CORECON;
8. Realizar eventos voltados para os economistas e a sociedade em geral;
9. Fortalecimento Institucional junto ao COFECON.

Resultados alcançados:

Meta 1- GESTÃO PARTICIPATIVA

Ao longo de 2015, o CORECON-MA manteve sua rotina de realização de reuniões com participação dos diretores e conselheiros no acompanhamento das ações e enfrentamento dos desafios. A base do trabalho foi a gestão participativa, assegurando ampla liberdade de manifestação dos conselheiros, que contribuíram para a tomada de decisões e elaboração e execução dos projetos da entidade.

Durante o exercício, foram realizadas 13 Reuniões Plenárias Ordinárias com ampla participação dos Conselheiros.

Meta 2 - VALORIZAÇÃO DA PROFISSÃO DE ECONOMISTA

Atuação do presidente, vice presidente e demais conselheiros, em debates e entrevistas em televisão e rádio bem como publicações em jornais e revistas; Valorização e incentivo ao registro do profissional; Foi feita uma campanha de divulgação do Programa de Recuperação de Créditos, criado pelo Conselho Federal de Economia, autorizando o CORECON-MA a promover conciliações com os devedores da entidade, tendo como resultado o aumento do número de profissionais adimplentes. O CORECON-MA manteve a rotina de realização de eventos direcionados aos economistas e outros profissionais de áreas afins e estudantes de Ciências Econômicas.



Meta 3 - VALORIZAÇÃO ACADÊMICA

O CORECON-MA deu amplo apoio e acompanhou as atividades do CORECON Acadêmico, que lançou uma revista eletrônica e fez a entrega de carteiras aos filiados. Além disso, apoiou a participação dos estudantes maranhenses na **V Gincana Nacional de Estudantes de Economia**, realizada durante o XXI Congresso Brasileiro de Economia;

Com o objetivo de estimular o aperfeiçoamento da pesquisa científica, incentivando economistas e estudantes a desenvolverem estudos voltados para o conhecimento da realidade estadual, regional ou nacional, o CORECON realizou, em parceria com o COFECON a XI edição do **PRÊMIO CORECON-MA DE MONOGRAFIA** com premiação para os três primeiros colocados.

Os trabalhos premiados foram:

1º Lugar: **INDÚSTRIA DE GÁS NATURAL NO MARANHÃO: IMPACTOS POTENCIAIS NO SETOR DE CIMENTO NO MARANHÃO**

Autora: Daniele de Fátima Amorim Silva

Orientador: Prof. Ms. Felipe Macedo de Holanda

2º Lugar: **PASS-THROUGH: UM ESTUDO SOBRE A TRANSMISSÃO DAS VARIAÇÕES CAMBIAIS AOS NÍVEIS DE PREÇOS NO BRASIL DE 1999 A 2013**

Autor: Geylson Serra Pereira

Orientador: Prof. Dr. João Gonsalo de Moura

3º Lugar: **ANÁLISE DA RECEITA ORÇAMENTÁRIA DO ESTADO DO MARANHÃO ENTRE 1995 A 2010: PERFORMANCE DA RECEITA CORRENTE**

Autor: Marcelo de Sousa Santos

Orientador: Prof. Dr. José Lúcio Alves Silveira.

Meta 4 - AUMENTAR A ADIMPLÊNCIA ATRAVÉS DA FISCALIZAÇÃO E A COBRANÇA DE ANUIDADES E EMISSÃO DE CDAs.

a) Uma prática constante no CORECON-MA, são as cobranças via e-mail, ofícios amigáveis, envio de notificações para inscrição em dívida ativa;

b) Uma das providências adotadas na gestão, para diminuir a inadimplência, foi a ampla divulgação do III Programa de Recuperação de Créditos do Sistema COFECON/CORECONs que resultou em 40 parcelamentos pelo PRC e 73 pelo parcelamento padrão, cujos débitos não atendiam o padrão do RECREC, a exemplo dos débitos inscritos em dívida ativa em fase de execução.



Meta 5 - REALIZAÇÃO DE CURSOS, PALESTRAS E SEMINÁRIOS.

- a) **CURSO DE INTRODUÇÃO À ECONOMETRIA BÁSICA COM GRET**L - realizado no período de 23 de maio a 11 de julho, com grande sucesso de público.
- b) **I CICLO DE DEBATES SOBRE CONSUMO E EDUCAÇÃO FINANCEIRA** - Realizado no Centro Pedagógico Paulo Freire (UFMA), com três palestrantes que abordaram temáticas enfatizando a importância do planejamento e controle de gastos para ter uma situação financeira sem riscos de endividamento. O evento teve a distribuição das cartilhas de Educação Financeira, editada pelo CORECON-MA.
- c) **PROJETO CONVERSA DE ECONOMISTA** - Foram realizadas três edições do projeto com as participações do diretor de relações institucionais da CEMAR, José Jorge Leite Soares, que abordou o tema “Evolução da Tarifa de Energia Elétrica”; do Presidente do Instituto Maranhense de Estudos Socioeconômicos e Cartográficos (IMESC), e Conselheiro do CORECON-MA, economista Felipe Macedo de Holanda, que falou sobre o tema “Perspectivas da economia e do novo governo do Estado na atual conjuntura”; e do diretor da TVN, Augusto Nunes, que fez uma exposição sobre “Como manter-se competitivo em tempos de crise”.

Meta 6 - PARCERIAS

A realização de ações e celebração de convênios que beneficiam aos economistas somente foi possível graças às parcerias firmadas com as seguintes instituições: SEBRAE, FIEMA, COFECON, Prefeitura de São Luís, Tory Brindes, Centro Elétrico, TVN, Internacional Marítima e QUALICORP.

Meta 7 - RETOMAR AS PUBLICAÇÕES DO CORECON

- a) Retomou a publicação da coluna Palavra do economista, no jornal O Estado do Maranhão (duas edições) e o jornal Economista do Maranhão (quatro edições);
- b) Estabeleceu parceria de patrocínios que permitiram a viabilização de uma nova tiragem de 10.000 cartilhas sobre Educação Financeira.

Meta 8 - REALIZAR EVENTOS VOLTADOS PARA OS ECONOMISTAS E A SOCIEDADE EM GERAL

Realizada anualmente pelo CORECON-MA em comemoração à data de publicação da lei que regulamentou a profissão, a SEMANA DO ECONOMISTA 2015 aconteceu no período de 11 a 13 de agosto no auditório da UFMA, com os seguintes temas e palestrantes:

- a) **SOCIEDADE E TRIBUTAÇÃO** - Palestrante: Economista Paulo Dantas, presidente do Conselho Federal de Economia;



- b) EVOLUÇÃO DA ESTRUTURA TARIFÁRIA DO SETOR ELÉTRICO - Palestrante: Engenheiro José Jorge Leite Soares, diretor de Relações Institucionais da CEMAR;
- c) CENÁRIO ATUAL E PROSPECTIVO DA INDÚSTRIA NO MARANHÃO - Palestrante: Economista José Henrique Braga Polary, professor aposentado da UFMA;
- d) A ATUAL POLÍTICA MONETÁRIA DE COMBATE À INFLAÇÃO E SEUS REFLEXOS SOBRE O DESENVOLVIMENTO REGIONAL - Palestrante: Prof. Ms. Aleksandro Sousa Brito, coordenador do Curso de Ciências Econômicas da UFMA.

Meta 9 - FORTALECIMENTO INSTITUCIONAL JUNTO AO COFECON

O CORECON-MA atendeu a todas as demandas do Conselho Federal de Economia, com participação positiva nas discussões de interesse dos economistas, e papel decisivo na viabilização do encontro entre dirigentes do COFECON e representantes do governo Federal.